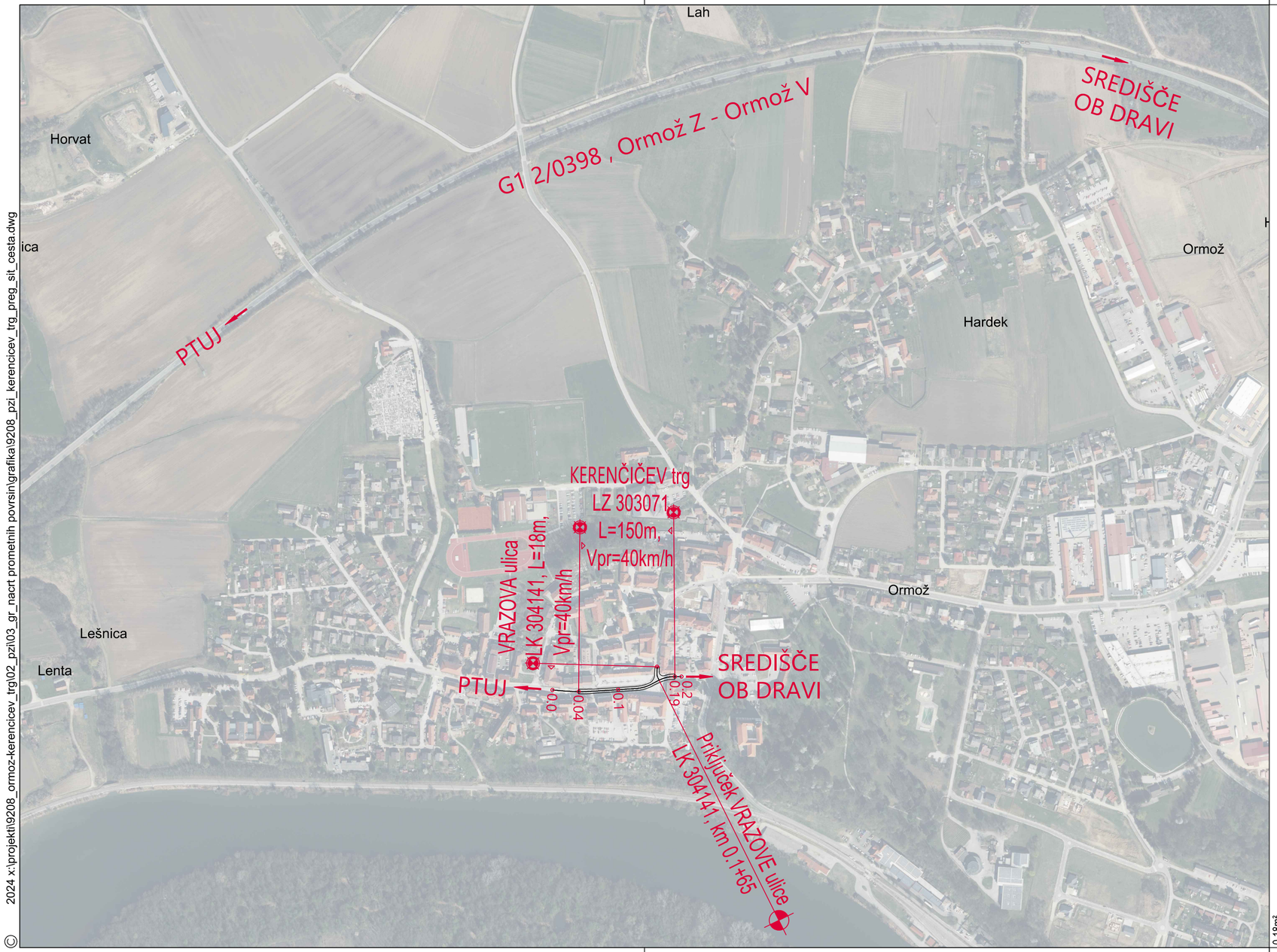

0m 5m 10m 25m

M 1:250

S

0.18m²

© 2024 x:\projekti\9208_ormoz-kerencicev_trg\02_pzi\03_gr_nacrt prometnih povrsin\grafika\9208_pzi_kerencicev_trg_preg_sit_cesta.dwg

PROJEKTANT
LJUBLJANSKI URBANISTIČNI ZAVOD d.d.
Verovškova ulica 64, 1001 Ljubljana
Telefon +386(0)1 360 24 00
www.luz.si • info@luz.si

OBJEKT	Ormož - Kerenčičev trg
INVESTITOR	Občina Ormož Ptujska cesta 6 2270 Ormož
VODJA PROJEKTA	Urša KRANJC, univ.dipl.inž.kraj.arh. ZAPS 1671 PKA
ODGOVORNI PROJEKTANT	Uroš Maršič, univ.dipl.inž.grad. G-3272
SODELAVCI	Filip Saković, univ.dipl.inž.grad. Katarina Iskra, univ.dipl.inž.kraj.arh.

VRSTA DOKUMENTACIJE	PZI
VRSTA NAČRTA	2.2 NAČRT PROMETNIH POVRŠIN
VSEBINA RISBE	Pregledna situacija
DATUM	avgust 2024
OPOMBE	

ŠT. PROJEKTA:	9208
ŠT. NAČRTA:	9208_P
MERILO:	1:5000
ŠT. RISBE:	G.101